

Ventilátor



KF-T120

Motor mimo proudění vzduchu**Určeno pro teploty až do 120°C****Snadný přístup pro čištění oběžného kola**

Radiální potrubní ventilátor je vhodný pro prostory, jako jsou kuchyně, technologické místnosti, apod...

Odsávací ventilátory se používají pro instalaci, kde je vzduch mírně mastný a teplota vzduchu je do 120°C. Ventilátor má dveřní otvor pro snadné prohlídky a servis. Směr otevírání dveří je zleva doprava. Ventilátor je izolován od skříňě přes silenbloky.

Servisní vypínač instalován na skříni ventilátoru.

Skříň je vyrobena z dvoustěnné pozinkované oceli a je izolována 50 mm minerální vlnou.

Na vstupních a výstupních stranách ventilátoru je krátké napojovací potrubí.

Ventilátor může být instalován i ve venkovní prostoru.

Pro udržení výkonu ventilátoru je nutné občasné čištění oběžného kola. Servisní interval bude záviset na použití. Hromadění tuku sníží výkon a také vytvoří vibrace, které by mohly nakonec poškodit ventilátor.

Vypněte napájení pomocí přepínače, který je namontovaný na ventilátoru. Uvolněte šrouby a otevřete skříň ventilátoru.

KF-T120-160-4 L3: Ventilátor - radiální, potrubní, dopředu zahnuté lopatky, do -40 ÷ +120°C, IP55, izolace, motor mimo proudění vzduchu

dopředu
zahnuté lopatky
(šipka rotace je
pouze pro
schematický
příklad)

Max. množství vzduchu: 849 m³/h při 0 Pa
Elektrické napětí: 3/PE 50Hz 400 / 230 V proud 0,57 A
Výkon motoru(ů): 180 W 4 pólový IE3
Stupně rychlostí: 1
Krytí: IP55
Maximální teplota vzduchu: -40 ÷ +120°C
Maximální teplota oblast: -40 ÷ +40°C
Hladina hluku: 73 / 75 / 56 LwA Sání / Výfuk / Okolí při 621 m³/h 103 Pa
Váha: 21 kg
Připojení: Ø200mm
Izolace: 50 mm
Materiál: Pozinkování
Výrobce / Dodavatel: SALDA UAB

Přehled funkce: radiální, potrubní, dopředu zahnuté lopatky, do -40 ÷ +120°C, IP55, izolace, hlavní vypínač, motor mimo proudění vzduchu

Ventilátor

KF-T120-180-4 L3: Ventilátor - radiální, potrubní, dopředu zahnuté lopatky, do -40 ÷ +120°C, IP55, izolace, motor mimo proudění vzduchu

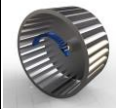

dopředu zahnuté lopatky (šipka rotace je pouze pro schematický příklad)

Max. množství vzduchu: 1.303 m³/h při 0 Pa
 Elektrické napětí: 3/PE 50Hz 400 / 230 V proud 1,1 A
 Výkon motoru(ů): 0,37 kW 4 pólový IE3
 Stupně rychlostí: 1
 Krytí: IP55
 Maximální teplota vzduchu: -40 ÷ +120°C
 Maximální teplota oblast: -40 ÷ +40°C
 Hladina hluku: 76 / 78 / 60 LwA Sání / Výfuk / Okolí při 1052 m³/h 106 Pa
 Váha: 31 kg
 Připojení: Ø200mm
 Izolace: 50 mm
 Materiál: Pozinkování
 Výrobce / Dodavatel: SALDA UAB

Přehled funkce: radiální, potrubní, dopředu zahnuté lopatky, do -40 ÷ +120°C, IP55, izolace, hlavní vypínač, motor mimo proudění vzduchu

KF-T120-200-4L3: Ventilátor - radiální, potrubní, dopředu zahnuté lopatky, do -40 ÷ +120°C, IP55, izolace, motor mimo proudění vzduchu

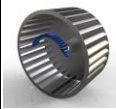

dopředu zahnuté lopatky (šipka rotace je pouze pro schematický příklad)

Max. množství vzduchu: 1.826 m³/h při 0 Pa
 Elektrické napětí: 3/PE 50Hz 400 / 230 V proud 1,49 A
 Výkon motoru(ů): 0,55 kW 4 pólový IE3
 Stupně rychlostí: 1
 Krytí: IP55
 Maximální teplota vzduchu: -40 ÷ +120°C
 Maximální teplota oblast: -40 ÷ +40°C
 Hladina hluku: 79 / 82 / 64 LwA Sání / Výfuk / Okolí při 1570 m³/h 101 Pa
 Váha: 32 kg
 Připojení: Ø200mm
 Izolace: 50 mm
 Materiál: Pozinkování
 Výrobce / Dodavatel: SALDA UAB

Přehled funkce: radiální, potrubní, dopředu zahnuté lopatky, do -40 ÷ +120°C, IP55, izolace, hlavní vypínač, motor mimo proudění vzduchu

KF-T120-225-4L3: Ventilátor - radiální, potrubní, dopředu zahnuté lopatky, do -40 ÷ +120°C, IP55, izolace, motor mimo proudění vzduchu

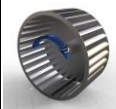

dopředu zahnuté lopatky (šipka rotace je pouze pro schematický příklad)

Max. množství vzduchu: 2.860 m³/h při 0 Pa
 Elektrické napětí: 3/PE 50Hz 400 / 230 V proud 1,93 A
 Výkon motoru(ů): 0,75 kW 4 pólový IE3
 Stupně rychlostí: 1
 Krytí: IP55
 Maximální teplota vzduchu: -40 ÷ +120°C
 Maximální teplota oblast: -40 ÷ +40°C
 Hladina hluku: 83 / 85 / 69 LwA Sání / Výfuk / Okolí při 2585 m³/h 102 Pa
 Váha: 38 kg
 Připojení: Ø250mm
 Izolace: 50 mm
 Materiál: Pozinkování
 Výrobce / Dodavatel: SALDA UAB

Přehled funkce: radiální, potrubní, dopředu zahnuté lopatky, do -40 ÷ +120°C, IP55, izolace, hlavní vypínač, motor mimo proudění vzduchu

KF-T120-250-4L3: Ventilátor - radiální, potrubní, dopředu zahnuté lopatky, do -40 ÷ +120°C, IP55, izolace, motor mimo proudění vzduchu



dopředu zahnuté lopatky (šipka rotace je pouze pro schematický příklad)

Max. množství vzduchu: 3.860 m³/h při 190 Pa
 Elektrické napětí: 3/PE 50Hz 400 / 230 V proud 3,37 A
 Výkon motoru(ů): 1,6 kW 4 pólový IE3
 Stupně rychlostí: 1
 Krytí: IP55
 Maximální teplota vzduchu: -40 ÷ +120°C
 Maximální teplota oblast: -40 ÷ +40°C
 Hladina hluku: 86 / 88 / 72 LwA Sání / Výfuk / Okolí při 3860 m³/h 190 Pa
 Váha: 49 kg
 Připojení: Ø315mm
 Izolace: 50 mm
 Materiál: Pozinkování
 Výrobce / Dodavatel: SALDA UAB

Přehled funkce: radiální, potrubní, dopředu zahnuté lopatky, do -40 ÷ +120°C, IP55, izolace, hlavní vypínač, motor mimo proudění vzduchu

Ventilátor

KF-T120-280-4L3: Ventilátor - radiální, potrubní, dopředu zahnuté lopatky, do $-40 \div +120^{\circ}\text{C}$, IP55, izolace, motor mimo proudění vzduchu

dopředu zahnuté lopatky (šipka rotace je pouze pro schematický příklad)

Max. množství vzduchu: $5.236 \text{ m}^3/\text{h}$ při 0 Pa
 Elektrické napětí: 3/PE 50Hz 400 / 230 V proud 4,84 A
 Výkon motoru(ů): 2,2 kW 4 pólový IE3
 Stupně rychlostí: 1
 Krytí: IP55
 Maximální teplota vzduchu: $-40 \div +120^{\circ}\text{C}$
 Maximální teplota oblast: $-40 \div +40^{\circ}\text{C}$
 Hladina hluku: 90 / 92 / 74 LwA Sání / Výfuk / Okolí při 5077 m^3/h 100 Pa
 Váha: 61 kg
 Připojení: $\varnothing 315\text{mm}$
 Izolace: 50 mm
 Materiál: Pozinkování
 Výrobce / Dodavatel: SALDA UAB

Přehled funkce: radiální, potrubní, dopředu zahnuté lopatky, do $-40 \div +120^{\circ}\text{C}$, IP55, izolace, hlavní vypínač, motor mimo proudění vzduchu

KF-T120-315-4 L3: Ventilátor - radiální, potrubní, dozadu zahnuté lopatky, do $-40 \div +120^{\circ}\text{C}$, IP55, izolace, motor mimo proudění vzduchu

dozadu zahnuté lopatky (šipka rotace je pouze pro schematický příklad)

Max. množství vzduchu: $1.676 \text{ m}^3/\text{h}$ při 0 Pa
 Elektrické napětí: 3/PE 50Hz 400 / 230 V proud 0,75 A
 Výkon motoru(ů): 0,25 kW 4 pólový IE3
 Stupně rychlostí: 1
 Krytí: IP55
 Maximální teplota vzduchu: $-40 \div +120^{\circ}\text{C}$
 Maximální teplota oblast: $-40 \div +40^{\circ}\text{C}$
 Hladina hluku: 78 / 80 / 63 LwA Sání / Výfuk / Okolí při 1401 m^3/h 100 Pa
 Váha: 46 kg
 Připojení: $\varnothing 315\text{mm}$
 Izolace: 50 mm
 Materiál: Pozinkování
 Výrobce / Dodavatel: SALDA UAB

Přehled funkce: radiální, potrubní, dozadu zahnuté lopatky, do $-40 \div +120^{\circ}\text{C}$, IP55, izolace, hlavní vypínač, motor mimo proudění vzduchu

KF-T120-355-4 L3: Ventilátor - radiální, potrubní, dozadu zahnuté lopatky, do $-40 \div +120^{\circ}\text{C}$, IP55, izolace, motor mimo proudění vzduchu

dozadu zahnuté lopatky (šipka rotace je pouze pro schematický příklad)

Max. množství vzduchu: $2.561 \text{ m}^3/\text{h}$ při 0 Pa
 Elektrické napětí: 3/PE 50Hz 400 / 230 V proud 1,1 A
 Výkon motoru(ů): 0,37 kW 4 pólový IE3
 Stupně rychlostí: 1
 Krytí: IP55
 Maximální teplota vzduchu: $-40 \div +120^{\circ}\text{C}$
 Maximální teplota oblast: $-40 \div +40^{\circ}\text{C}$
 Hladina hluku: 84 / 86 / 67 LwA Sání / Výfuk / Okolí při 2219 m^3/h 104 Pa
 Váha: 55 kg
 Připojení: $\varnothing 400\text{mm}$
 Izolace: 50 mm
 Materiál: Pozinkování
 Výrobce / Dodavatel: SALDA UAB

Přehled funkce: radiální, potrubní, dozadu zahnuté lopatky, do $-40 \div +120^{\circ}\text{C}$, IP55, izolace, hlavní vypínač, motor mimo proudění vzduchu

KF-T120-400-4 L3: Ventilátor - radiální, potrubní, dozadu zahnuté lopatky, do $-40 \div +120^{\circ}\text{C}$, IP55, izolace, motor mimo proudění vzduchu

dozadu zahnuté lopatky (šipka rotace je pouze pro schematický příklad)

Max. množství vzduchu: $3.487 \text{ m}^3/\text{h}$ při 0 Pa
 Elektrické napětí: 3/PE 50Hz 400 / 230 V proud 1,49 A
 Výkon motoru(ů): 0,55 kW 4 pólový IE3
 Stupně rychlostí: 1
 Krytí: IP55
 Maximální teplota vzduchu: $-40 \div +120^{\circ}\text{C}$
 Maximální teplota oblast: $-40 \div +40^{\circ}\text{C}$
 Hladina hluku: 86 / 88 / 71 LwA Sání / Výfuk / Okolí při 2956 m^3/h 134 Pa
 Váha: 60 kg
 Připojení: $\varnothing 400\text{mm}$
 Izolace: 50 mm
 Materiál: Pozinkování
 Výrobce / Dodavatel: SALDA UAB

Přehled funkce: radiální, potrubní, dozadu zahnuté lopatky, do $-40 \div +120^{\circ}\text{C}$, IP55, izolace, hlavní vypínač, motor mimo proudění vzduchu

Ventilátor

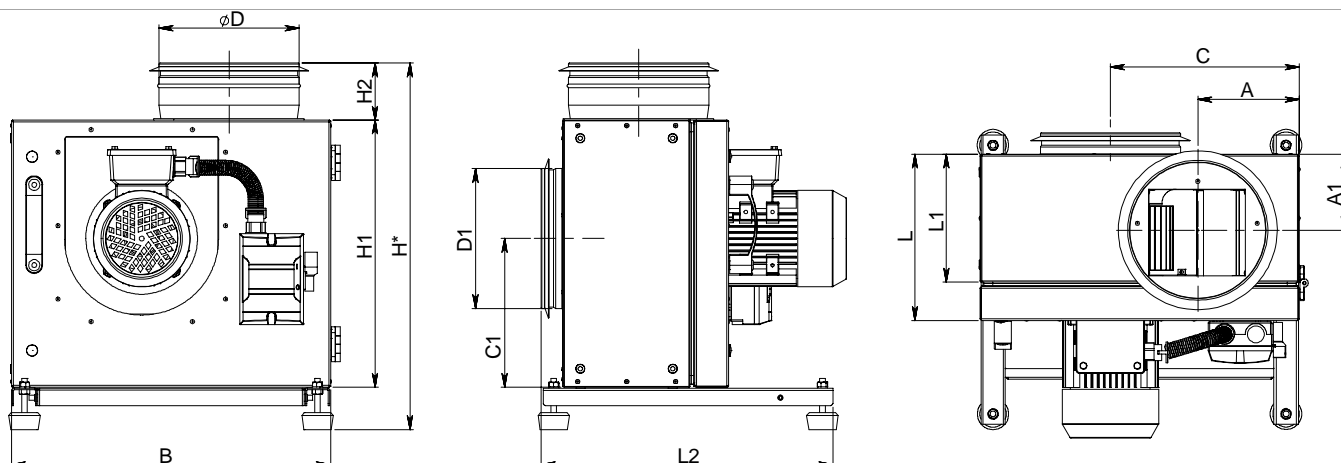

Typ	Rozměry [mm]												
	øD	øD1	L	L1	L2	H*	H1	H2	B	A	A1	C	C1
KF T120 160	200	200	228	173	414	496	355	80	413	123	109	237	195
KF T120 180	200	200	237	182	417	524	382	80	456	145	109	270	213
KF T120 200	200	200	250	196	500	548	407	80	484	145	117	287	228
KF T120 225	250	250	277	222	500	597	456	80	537	161	131	305	253
KF T120 250	315	315	290	136	620	651	500	90	577	170	146	342	278
KF T120 280	315	315	308	253	620	688	537	90	626	180	153	367	304
KF T120 315	315	315	298	242	620	752	600	90	695	195	142	410	339
KF T120 355	400	400	340	285	620	905	655	190	770	211	170	455	370
KF T120 400	400	400	358	298	620	890	640	190	750	202	170	450	355

KF rozměry

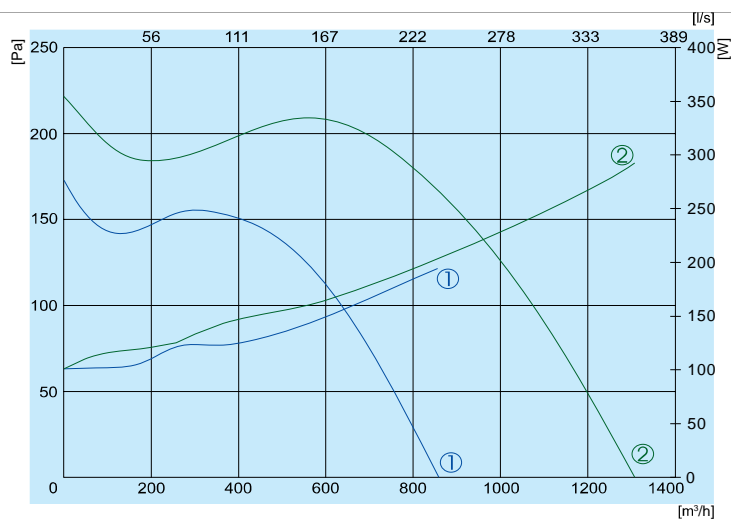

① KF-T120 160-4 L3

② KF-T120 180-4 L3

— Výkon
— Příkon

160-4L3

Sání
Výfuk
Okolí
Při 621 m³/h, 103 Pa

Lwa total, dB(A)	Lwa, dB(A)						
	125 Hz	250 Hz	500 Hz	1 kHz	2 kHz	4 kHz	8 kHz
Sání	73	62	64	72	60	55	48
Výfuk	75	63	69	73	59	60	50
Okolí	56	47	52	53	43	40	33

180-4L3

Sání
Výfuk
Okolí
Při 1052 m³/h, 106 Pa

Lwa total, dB(A)	Lwa, dB(A)						
	125 Hz	250 Hz	500 Hz	1 kHz	2 kHz	4 kHz	8 kHz
Sání	76	65	67	75	63	58	51
Výfuk	78	68	70	76	65	61	53
Okolí	60	51	54	57	48	42	36

KF 160 180 výkon

Ventilátor

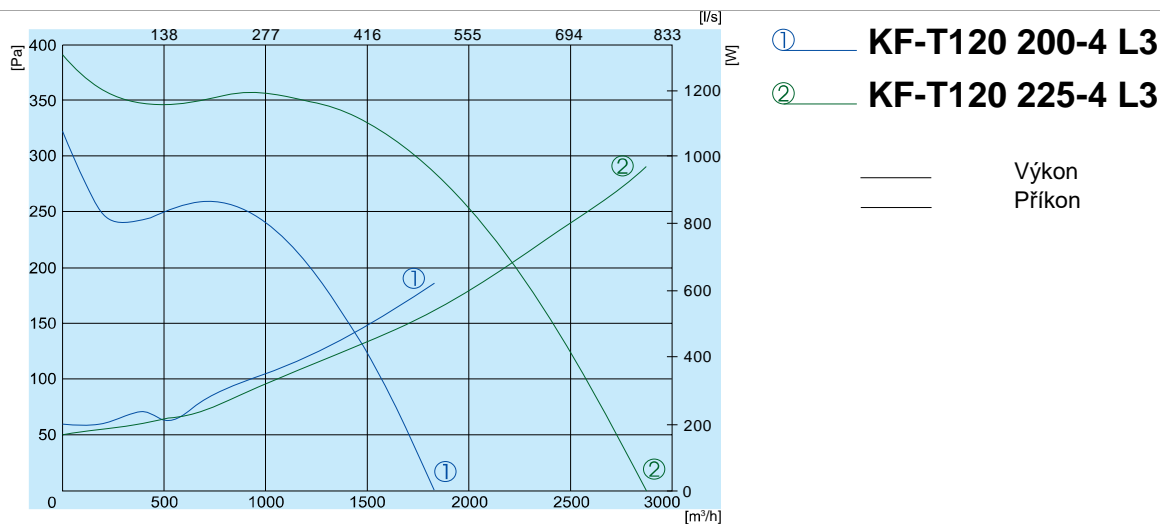

200-4L3

Sání

Výfuk

Okolí

Při 1570 m³/h, 101 Pa

Lwa total, dB(A)	Lwa, dB(A)							
	125 Hz	250 Hz	500 Hz	1 kHz	2 kHz	4 kHz	8 kHz	
Sání	79	69	72	77	65	63	58	55
Výfuk	82	73	75	80	66	64	60	58
Okolí	64	56	58	62	49	47	42	40

225-4L3

Sání

Výfuk

Okolí

Při 2585 m³/h, 102 Pa

Lwa total, dB(A)	Lwa, dB(A)							
	125 Hz	250 Hz	500 Hz	1 kHz	2 kHz	4 kHz	8 kHz	
Sání	83	72	74	81	70	68	63	60
Výfuk	85	75	79	82	71	69	65	61
Okolí	69	59	63	66	54	51	47	44

KF 200 225 výkon

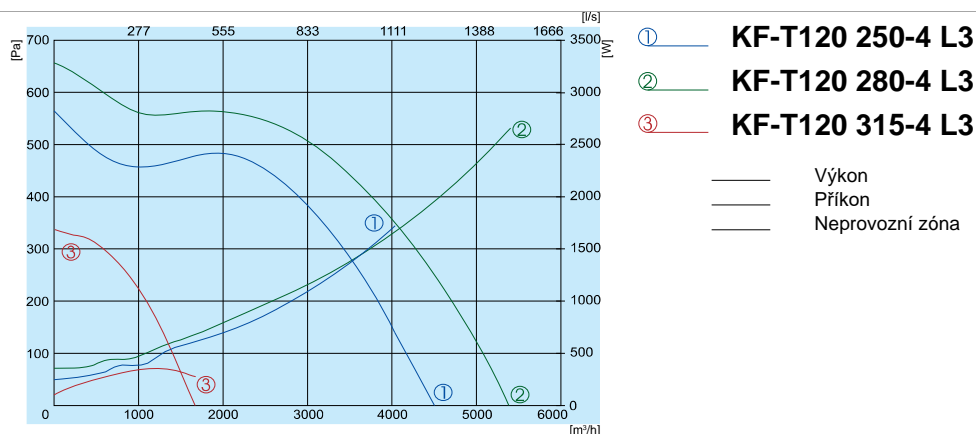

250-4L3

Sání

Výfuk

Okolí

Při 3860 m³/h, 190 Pa

Lwa total, dB(A)	Lwa, dB(A)							
	125 Hz	250 Hz	500 Hz	1 kHz	2 kHz	4 kHz	8 kHz	
Sání	86	78	80	83	73	70	67	63
Výfuk	88	80	81	86	75	74	66	65
Okolí	72	64	66	68	59	56	49	48

280-4L3

Sání

Výfuk

Okolí

Při 5077 m³/h, 100 Pa

Lwa total, dB(A)	Lwa, dB(A)							
	125 Hz	250 Hz	500 Hz	1 kHz	2 kHz	4 kHz	8 kHz	
Sání	90	82	83	88	75	71	68	67
Výfuk	92	85	83	89	78	76	68	69
Okolí	74	67	68	71	60	56	51	50

315-4L3

Sání

Výfuk

Okolí

Při 1401 m³/h, 100 Pa

Lwa total, dB(A)	Lwa, dB(A)							
	125 Hz	250 Hz	500 Hz	1 kHz	2 kHz	4 kHz	8 kHz	
Sání	78	67	73	74	66	64	56	54
Výfuk	80	69	74	77	67	65	59	55
Okolí	63	53	59	59	50	47	40	38

KF 250 280 315 výkon

Ventilátor

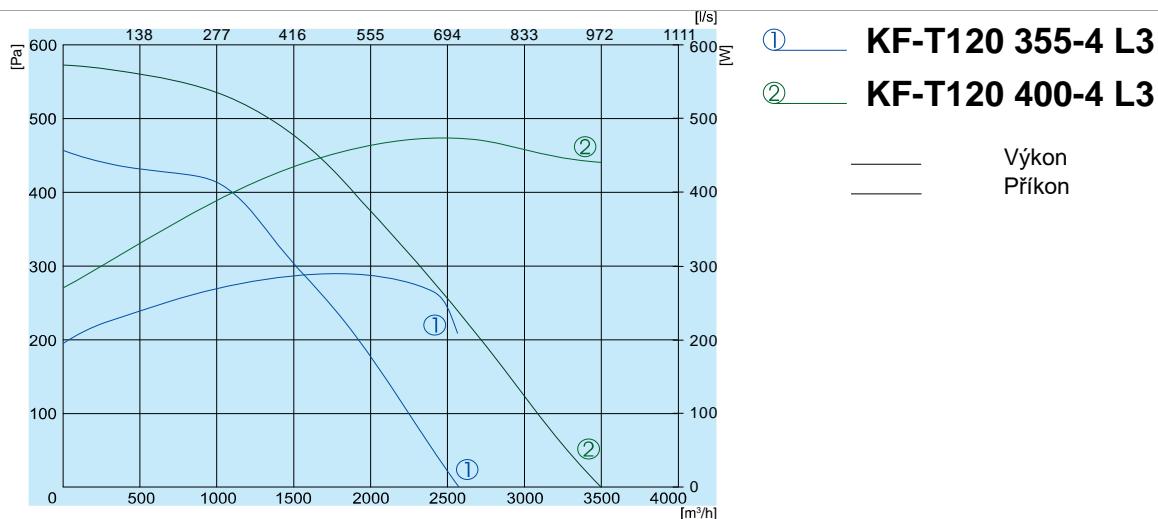

355-4L3

Sání
Výfuk
Okolí
Při 2219 m³/h, 104 Pa

Lwa total, dB(A)	Lwa, dB(A)							
	125 Hz	250 Hz	500 Hz	1 kHz	2 kHz	4 kHz	8 kHz	
Sání	84	75	78	82	71	70	63	58
Výfuk	86	77	79	83	73	72	65	61
Okolí	67	61	62	63	56	54	47	43

400-4L3

Sání
Výfuk
Okolí
Při 2956 m³/h, 134 Pa

Lwa total, dB(A)	Lwa, dB(A)							
	125 Hz	250 Hz	500 Hz	1 kHz	2 kHz	4 kHz	8 kHz	
Sání	86	77	76	82	80	74	69	68
Výfuk	88	79	81	85	78	75	71	70
Okolí	71	63	65	67	63	58	53	52

KF 355 400 výkon

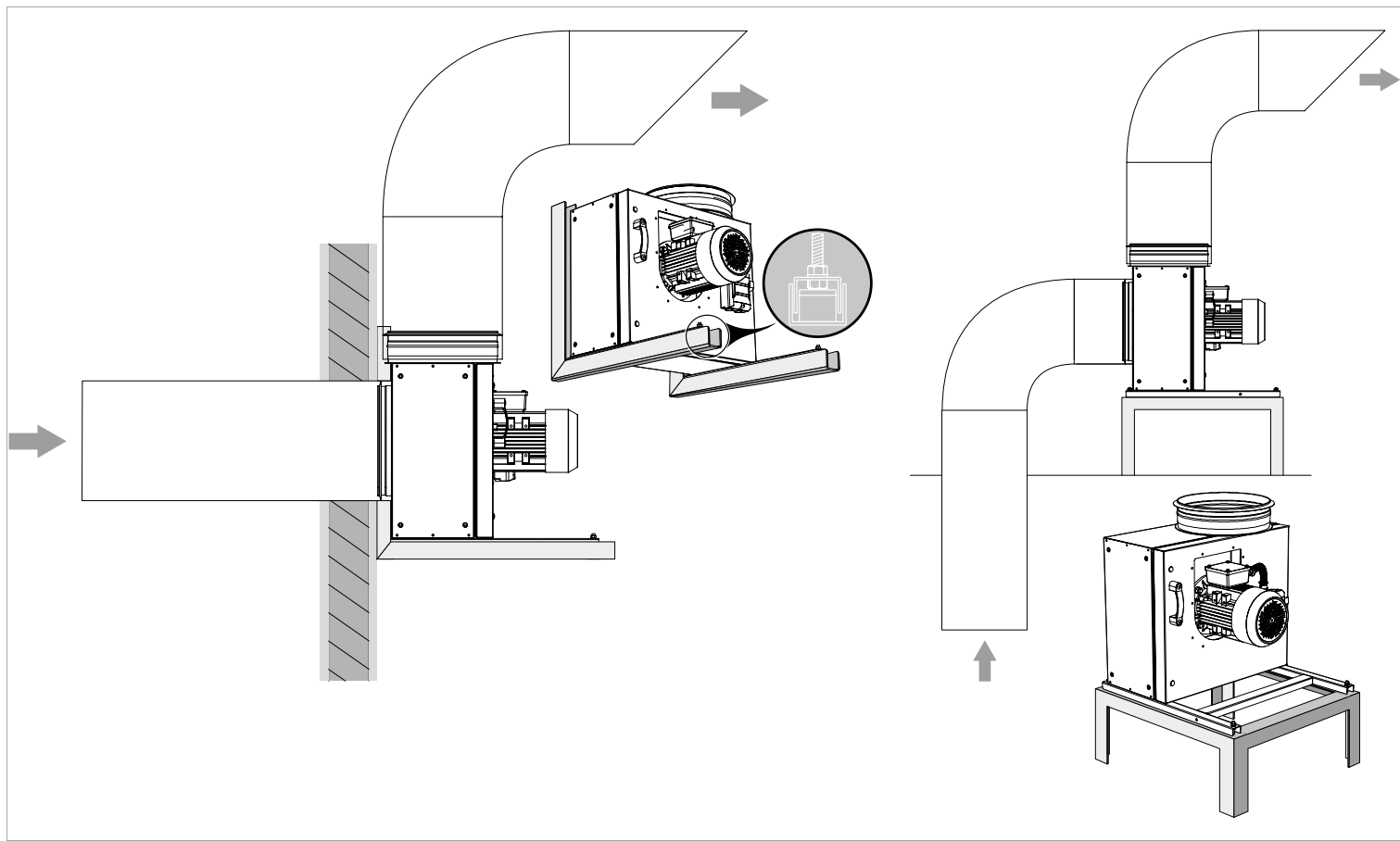

KF instalace

Ventilátor

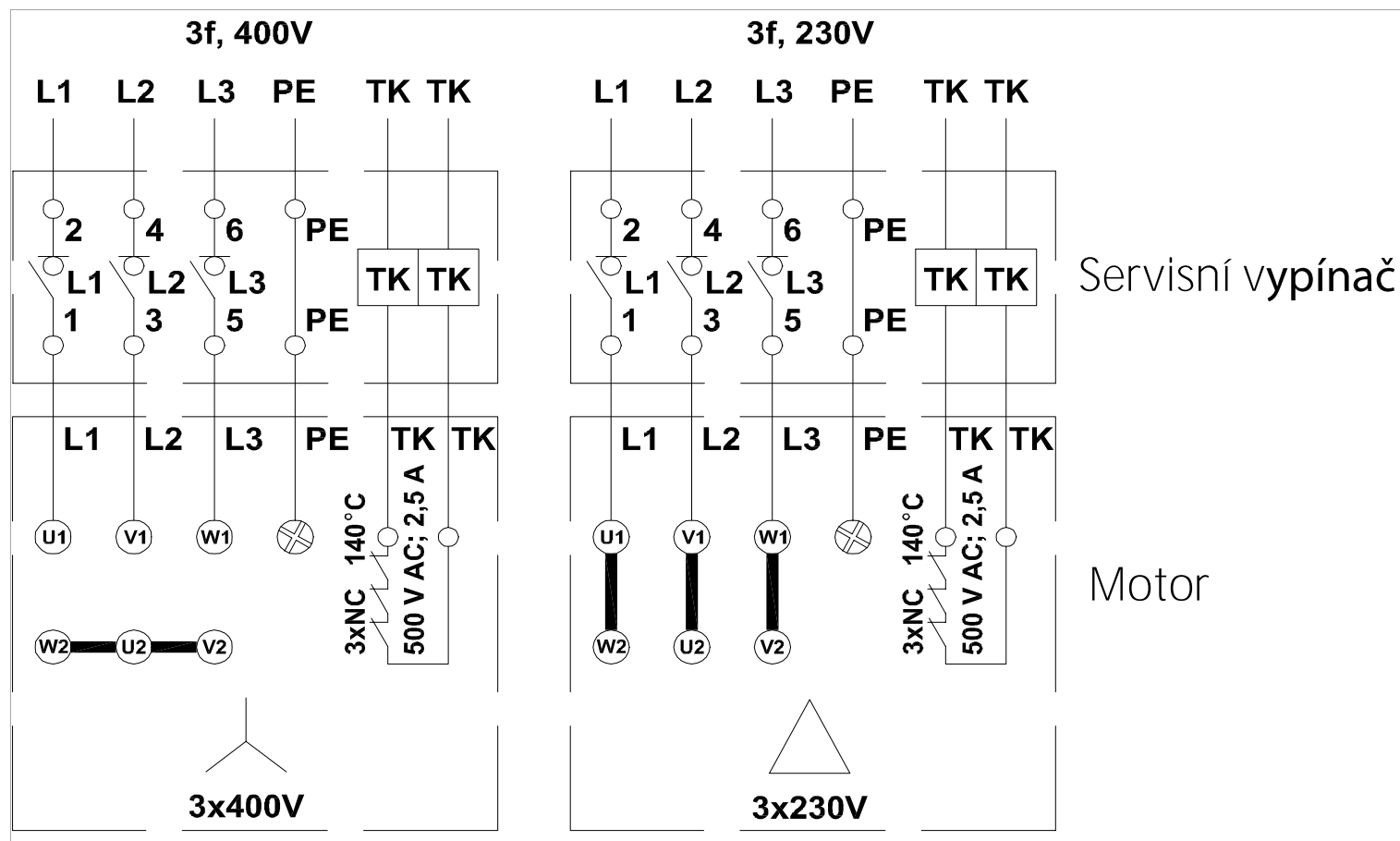

KF Zapojení3



ABV 250

Sací / Výfukový nástavec - Ø250mm, s ochranným pletivem



ABV 315

Sací / Výfukový nástavec - Ø315mm, s ochranným pletivem



ABV 400

Sací / Výfukový nástavec - Ø400mm, s ochranným pletivem



VH 200

Střešní ventilační hlavice - Ø200mm



VH 250

Střešní ventilační hlavice - Ø250mm



VH 315

Střešní ventilační hlavice - Ø315mm



VH 400

Střešní ventilační hlavice - Ø400mm



SG 200

Protidešťové stříška - Ø200mm



SG 250





















Protidešťové stříška - Ø250mm



SG 315

Protidešťové stříška - Ø315mm

Ventilátor

	SG 400 Protidešťové stříška - Ø400mm		BWS316 Y TPN Servisní vypínač
	FD 200 - Coarse 75% (G4) Filtrační kazeta s filtrem - do 70°C, Ø200mm		FD 250 - Coarse 75% (G4) Filtrační kazeta s filtrem - do 70°C, Ø250mm
	FD 315 - Coarse 75% (G4) Filtrační kazeta s filtrem - do 70°C, Ø315mm		FD 400 - Coarse 75% (G4) Filtrační kazeta s filtrem - do 70°C, Ø400mm
	FDI 200 Coarse 75% (G4) Filtrační kazeta s filtrem - Ø200mm		FDI 200 ePM10 65% (M5) Filtrační kazeta s filtrem - Ø200mm
	FDI 200 ePM1 55% (F7) Filtrační kazeta s filtrem - Ø200mm		FDI 250 Coarse 75% (G4) Filtrační kazeta s filtrem - Ø250mm
	FDI 250 ePM10 65% (M5) Filtrační kazeta s filtrem - Ø250mm		FDI 250 ePM1 55% (F7) Filtrační kazeta s filtrem - Ø250mm
	FDI 315 Coarse 75% (G4) Filtrační kazeta s filtrem - Ø315mm		FDI 315 ePM10 65% (M5) Filtrační kazeta s filtrem - Ø315mm
	FDI 315 ePM1 55% (F7) Filtrační kazeta s filtrem - Ø315mm		FDI 400 Coarse 75% (G4) Filtrační kazeta s filtrem - Ø400mm
	FDI 400 ePM10 65% (M5) Filtrační kazeta s filtrem - Ø400mm		FDI 400 ePM1 55% (F7) Filtrační kazeta s filtrem - Ø400mm
	TGRT 2 Transformátorové regulátory otáček		TGRT 3 Transformátorové regulátory otáček

Ventilátor

**AP 200**

Spojovací manžeta - Ø200mm

**AP 250**

Spojovací manžeta - Ø250mm

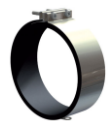
**AP 315**

Spojovací manžeta - Ø315mm

**AP 400**

Spojovací manžeta - Ø400mm

**LSVF 200**

Spojovací manžeta - Ø200mm

**LSVF 250**

Spojovací manžeta - Ø250mm

**LSVF 315**

Spojovací manžeta - Ø315mm

**LSVF 400**

Spojovací manžeta - Ø400mm

**SKG-R 200**

Škrťací klapka těsná ruční - Ø200mm

**SKG-R 250**

Škrťací klapka těsná ruční - Ø250mm

**SKG-R 315**

Škrťací klapka těsná ruční - Ø315mm

**SKG-R 400**

Škrťací klapka těsná ruční - Ø400mm

**SKG-A 200**

Škrťací klapka těsná pro servopohon - Ø200mm

**SKG-A 250**

Škrťací klapka těsná pro servopohon - Ø250mm

**SKG-A 315**

Škrťací klapka těsná pro servopohon - Ø315mm

**SKG-A 400**

Škrťací klapka těsná pro servopohon - Ø400mm

**RSK 200**

Zpětná klapka - Ø200mm

**RSK 250**

Zpětná klapka - Ø250mm











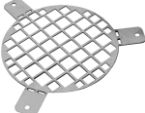
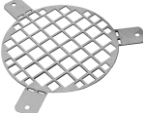







**RSK 315**

Zpětná klapka - Ø315mm

**RSK 400**

Zpětná klapka - Ø400mm

Ventilátor

	AGO 200 Ochranná mřížka - Ø200mm		AGO 250 Ochranná mřížka - Ø250mm
	AGO 315 Ochranná mřížka - Ø315mm		AGO 400 Ochranná mřížka - Ø400mm
	Mute 200x1200 Tlumič hluku - do 100°C, Ø200mm		Mute 200x300 Tlumič hluku - Ø200mm, do 100°C
	Mute 200x600 Tlumič hluku - Ø200mm, do 100°C		Mute 200x900 Tlumič hluku - do 100°C, Ø200mm
	Mute 250x1200 Tlumič hluku - do 100°C, Ø250mm		Mute 250x600 Tlumič hluku - do 100°C, Ø250mm
	Mute 250x900 Tlumič hluku - do 100°C, Ø250mm		Mute 315x1200 Tlumič hluku - do 100°C, Ø315mm
	Mute 315x600 Tlumič hluku - do 100°C, Ø315mm		Mute 315x900 Tlumič hluku - Ø315mm, do 100°C
	HN 200 Střešní ventilační hlavice - Ø200mm		HN 250 Střešní ventilační hlavice - Ø250mm
	HN 315 Střešní ventilační hlavice - Ø315mm		HN 400 Střešní ventilační hlavice - Ø400mm
	P-DVS 200 Přívodní talířový ventil - Ø200mm		SKMF-R 200 Sací / Výfukový nástavec - Ø200mm, s ochranným pletivem

Ventilátor



SKMF-R 250

Sací / Výfukový nástavec - Ø250mm, s ochranným pletivem



SKMF-R 315

Sací / Výfukový nástavec - Ø315mm, s ochranným pletivem



SKMF-R 400

Sací / Výfukový nástavec - Ø400mm, s ochranným pletivem



DVS 200

Přívodní talířový ventil - Ø200mm



BDC 200

Zpětná klapka pro přímé připojení k ventilátoru - Ø200mm



BDC 250

Zpětná klapka pro přímé připojení k ventilátoru - Ø250mm



BDC 315

Zpětná klapka pro přímé připojení k ventilátoru - Ø315mm



DLCZTE200

Škrťací klapka těsná - Ø200mm



DLCZTE250

Škrťací klapka těsná - Ø250mm



DLCZTE315

Škrťací klapka těsná - Ø315mm



DLCZTE400

Škrťací klapka těsná - Ø400mm



DLCXTE200 AISI304

Škrťací klapka těsná - nerezové provedení, Ø200mm



DLCXTE250 AISI304

Škrťací klapka těsná - nerezové provedení, Ø250mm



DLCXTE315 AISI304

Škrťací klapka těsná - nerezové provedení, Ø315mm



DLCXTE400 AISI304

Škrťací klapka těsná - nerezové provedení, Ø400mm



DLCXXTE200 AISI316L

Škrťací klapka těsná - nerezové provedení, Ø200mm



DLCXXTE250 AISI316L

Škrťací klapka těsná - nerezové provedení, Ø250mm



DLCXXTE315 AISI316L

Škrťací klapka těsná - nerezové provedení, Ø315mm



DLCXXTE400 AISI316L

Škrťací klapka těsná - nerezové provedení, Ø400mm



ODE-3-120023-1F12

Frekvenční měnič - 1/N/PE 230V vstupní napětí 3/PE 230V do motor, max. 0,37kW nebo 2,3A, IP20

Ventilátor



ODE-3-120043-1F12

Frekvenční měnič - 1/N/PE 230V vstupní napětí 3/PE 230V do motor, max. 0,75kW nebo 4,3A, IP20



ODE-3-220105-1F42

Frekvenční měnič - IP20, 1/N/PE 230V vstupní napětí 3/PE 230V do motor, max. 2,2kW nebo 10,5A



ODE-3-140022-3F12

Frekvenční měnič - IP20, 3/PE 400V vstupní napětí 3/PE 400V do motor, max. 0,75kW nebo 2,2A



ODE-3-140012-3F12

Frekvenční měnič - IP20, 3/PE 400V vstupní napětí 3/PE 400V do motor, max. 0,37kW nebo 1,2A



ODE-3-240058-3F42

Frekvenční měnič - IP20, 3/PE 400V vstupní napětí 3/PE 400V do motor, max. 2,2kW nebo 5,8A



ODE-3-120023-1F1A

Frekvenční měnič - 1/N/PE 230V vstupní napětí 3/PE 230V do motor, max. 0,37kW nebo 2,3A, IP66, venkovní provedení



ODE-3-120043-1F1A

Frekvenční měnič - IP66, 1/N/PE 230V vstupní napětí 3/PE 230V do motor, max. 0,75kW nebo 4,3A, venkovní provedení



ODE-3-220105-1F4A

Frekvenční měnič - 1/N/PE 230V vstupní napětí 3/PE 230V do motor, max. 2,2kW nebo 10,5A, venkovní provedení, IP66



ODE-3-140022-3F1A

Frekvenční měnič - 3/PE 400V vstupní napětí 3/PE 400V do motor, max. 0,75kW nebo 2,2A, IP66, venkovní provedení



ODE-3-140012-3F1A

Frekvenční měnič - 3/PE 400V vstupní napětí 3/PE 400V do motor, max. 0,37kW nebo 1,2A, IP66



ODE-3-240058-3F4A

Frekvenční měnič - venkovní provedení, IP66, 3/PE 400V vstupní napětí 3/PE 400V do motor, max. 2,2kW nebo 5,8A



ODE-3-120023-1F1B

Frekvenční měnič - IP66, 1/N/PE 230V vstupní napětí 3/PE 230V do motor, max. 0,37kW nebo 2,3A, venkovní provedení



ODE-3-120043-1F1B

Frekvenční měnič - venkovní provedení, IP66, 1/N/PE 230V vstupní napětí 3/PE 230V do motor, max. 0,75kW nebo 4,3A



ODE-3-220105-1F4B

Frekvenční měnič - IP66, 1/N/PE 230V vstupní napětí 3/PE 230V do motor, max. 2,2kW nebo 10,5A, venkovní provedení



ODE-3-140022-3F1B

Frekvenční měnič - venkovní provedení, IP66, 3/PE 400V vstupní napětí 3/PE 400V do motor, max. 0,75kW nebo 2,2A



ODE-3-140012-3F1B

Frekvenční měnič - IP66, 3/PE 400V vstupní napětí 3/PE 400V do motor, max. 0,37kW nebo 1,2A



ODE-3-240058-3F4B

Frekvenční měnič - IP66, 3/PE 400V vstupní napětí 3/PE 400V do motor, max. 2,2kW nebo 5,8A, venkovní provedení



ALVEOLAR 200x800

Tlumič hluku

ALVEOLAR 200 Spojka

Spojka



SCZB200600

Tlumič hluku - Ø200mm délka 600mm

Ventilátor

**SCZB200900**

Tlumič hluku - Ø200mm délka 900mm

**SCZB2001000**

Tlumič hluku - Ø200mm délka 1000mm

**SCZB2001200**

Tlumič hluku - Ø200mm délka 1200mm

**SCZB2001500**

Tlumič hluku - Ø200mm délka 1500mm

**SCZB250600**

Tlumič hluku - Ø250mm délka 600mm

**SCZB250900**

Tlumič hluku - Ø250mm délka 900mm

**SCZB2501000**

Tlumič hluku - Ø250mm délka 1000mm

**SCZB2501200**

Tlumič hluku - Ø250mm délka 1200mm

**SCZB2501500**

Tlumič hluku - Ø250mm délka 1500mm

**SCZB315600**

Tlumič hluku - Ø315mm délka 600mm

**SCZB315900**

Tlumič hluku - Ø315mm délka 900mm

**SCZB3151000**

Tlumič hluku - Ø315mm délka 1000mm

**SCZB3151200**

Tlumič hluku - Ø315mm délka 1200mm

**SCZB3151500**

Tlumič hluku - Ø315mm délka 1500mm

**SCZB400600**

Tlumič hluku - Ø400mm délka 600mm

**SCZB400900**

Tlumič hluku - Ø400mm délka 900mm

**SCZB4001000**

Tlumič hluku - Ø400mm délka 1000mm

**SCZB4001200**

Tlumič hluku - Ø400mm délka 1200mm

**SCZB4001500**

Tlumič hluku - Ø400mm délka 1500mm

**CFR 100-180/180 M3/H D200**

Nastavitelný regulátor konstantní průtoku - potrubní, do 60°C, Ø200mm

Ventilátor

**CFR 180-300/300 M3/H D200**

Nastavitelný regulátor konstantní průtoku - potrubní,
do 60°C, Ø200mm

**CFR 300-500/350 M3/H D200**

Nastavitelný regulátor konstantní průtoku - potrubní,
do 60°C, Ø200mm

**CFR 180-300/300 M3/H D250**

Nastavitelný regulátor konstantní průtoku - potrubní,
do 60°C, Ø250mm

**CFR 300-500/500 M3/H D250**

Nastavitelný regulátor konstantní průtoku - potrubní,
do 60°C, Ø250mm

**CFR 500-700/600 M3/H D250**

Nastavitelný regulátor konstantní průtoku - potrubní,
do 60°C, Ø250mm